



ZAGREBAČKA BURZA
THE ZAGREB STOCK EXCHANGE

Monthly report May 2007

(turnover in HRK, and market capitalization in millions of HRK)

	April	May	% change
Turnover :			
Stocks	1.835.760.157	2.515.215.962	37,0
Bonds	109.324.899	86.987.799	-20,4
Certificates	17.300.894	12.269.627	-29,1
Commercial papers	1.949.450	0	-
Block turnover	0	120.400.000	-
Reported turnover	685.968.720	355.526.667	-48,2
Institutional turnover	3.826.999.485	1.938.128.327	-49,4
Total turnover	6.477.303.606	5.028.528.382	-22,4
Volume :			
Stocks	2.385.941	2.927.176	22,7
Bonds	93.390.361	59.710.601	-36,1
Certificates	11.252.421	7.616.251	-32,3
Commercial papers	2.000.000	0	-
Block volume	0	58.800	-
Reported volume	565.113.760	153.040.793	-72,9
Institutional volume	3.197.852.709	1.119.099.029	-65,0
Total volume	3.871.995.192	1.342.452.650	-65,3
CROBEX	4.613,1	4.976,8	7,9
CROBIS	100,3556	100,0174	-0,3
Number of trades	39.421	47.613	20,8
Number of securities traded	306	271	-11,4
Market capitalization			
Stocks	299.545,1	321.206,3	7,2
Bonds	42.663,9	42.284,7	-0,9
Total	342.209,0	363.491,0	6,2
Number of trading days	19	22	15,8
Average daily :			
Turnover	340.910.716	228.569.472	-33,0
Volume	203.789.221	61.020.575	-70,1
Number of trades	2.075	2.164	4,3

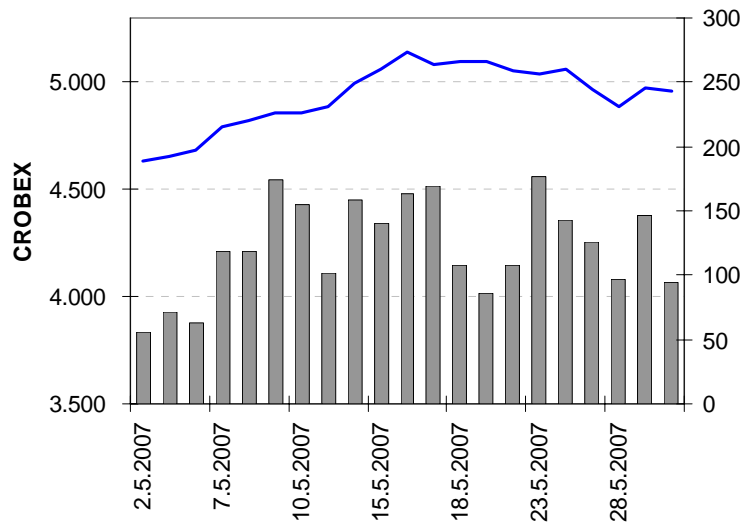

Zagreb Stock Exchange stock price index CROBEX and equity turnover

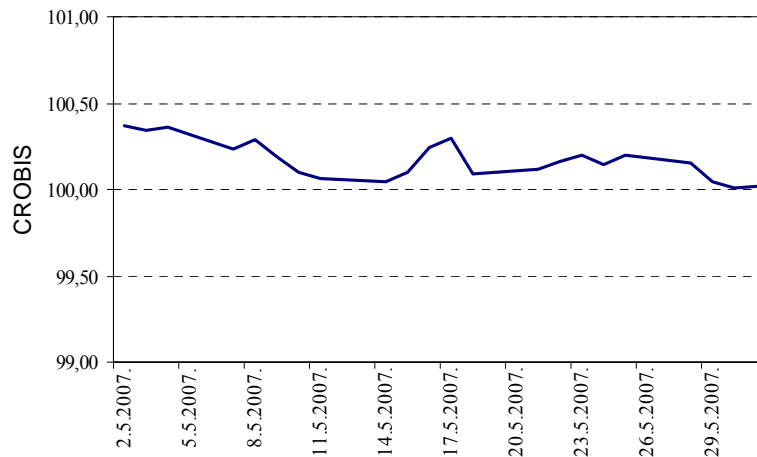

Zagreb Stock Exchange bond index CROBIS

Most active stocks by turnover

	Symbol	Turnover (HRK)	Pct. of total turnover	Cumulative percentage
1	ADRS-P-A	175.836.958	6,7	6,7
2	INA-R-A	165.711.615	6,3	13,0
3	VIRO-R-A	147.206.927	5,6	18,5
4	ERNT-R-A	103.915.347	3,9	22,5
5	IGH-R-A	101.952.392	3,9	26,4
6	INGR-R-A	90.678.965	3,4	29,8
7	PODR-R-A	85.776.514	3,3	33,1
8	LRH-R-A	84.154.532	3,2	36,2
9	ZABA-R-A	79.211.731	3,0	39,2
10	PLVA-R-A	74.332.635	2,8	42,1
	Others	1.526.838.347	57,9	100,0
	Total	2.635.615.962		

Equity Trading Summary

(prices and turnover are in HRK, and market capitalization is in millions of HRK)

	High	Low	Close	Date of last trade	Net change %	Volume	Turnover	Market capitalization
Official Market								
CROS-P-A	20.000,00	18.000,00	19.200,00	29.5.2007	6,7	190	3.670.265	168,0
CROS-R-A	20.372,00	17.501,00	19.299,99	31.5.2007	4,9	1.684	32.072.229	5.936,6
INA-R-A	3.419,99	2.850,02	3.107,00	31.5.2007	-4,7	51.830	165.711.615	31.070,0
ISTT-R-A	460,00	433,00	435,00	31.5.2007	-3,3	21.711	9.620.375	2.033,6
MDKA-R-A	19.500,00	15.015,00	17.100,00	31.5.2007	14,0	1.171	20.350.923	516,3
PLVA-R-A	850,00	810,00	825,00	31.5.2007	1,9	90.405	74.332.635	15.338,9
PODR-R-A	615,00	550,00	580,00	31.5.2007	-3,3	145.294	85.776.514	3.143,6
VART-R-1	262,95	218,51	246,01	31.5.2007	5,1	21.548	5.142.178	378,4
VIRO-R-A	1.481,00	1.175,05	1.380,00	31.5.2007	18,0	54.784	74.406.927	1.913,6
Regular Market								
BRIN-R-A	162,00	144,01	155,00	31.5.2007	-1,9	9.630	1.468.232	78,4
Market JDD								
ABPR-R-A	170,00	130,00	150,00	31.5.2007	15,4	506	71.921	18,4
ACI-R-A	11.600,00	11.000,00	11.600,00	31.5.2007	-0,9	197	2.211.155	1.282,6
ACM-R-A	112,51	105,00	105,00	8.5.2007	-6,7	6.857	720.173	15,1
ADPL-R-A	295,00	240,00	258,08	31.5.2007	7,5	87.720	22.824.569	758,7
ADRS-P-A	618,97	555,17	578,00	31.5.2007	3,9	298.833	175.836.958	3.921,2
ADRS-R-A	669,00	636,00	655,00	31.5.2007	1,6	21.115	13.797.913	6.298,4
AGMM-R-A	2.700,00	2.410,00	2.700,00	31.5.2007	5,9	911	2.304.315	111,8
AMDN-R-A	244,00	215,00	222,00	31.5.2007	0,9	4.992	1.115.923	169,9
ARNT-R-A	538,99	520,10	520,10	31.5.2007	-1,9	18.549	9.867.193	1.135,1
ATLN-R-A	193,00	145,00	153,53	31.5.2007	-18,6	26.168	4.490.068	292,4
ATLS-R-A	89,89	73,00	84,50	31.5.2007	8,3	38.220	3.124.301	160,9
ATPL-R-A	1.899,00	1.520,00	1.732,00	31.5.2007	12,8	17.669	30.770.734	2.359,4
AUHR-R-A	49.500,00	44.011,00	45.000,00	30.5.2007	-7,9	150	7.081.444	804,8
BD62-R-A	980,00	820,00	938,01	31.5.2007	2,0	24.788	22.472.577	705,5
BDMR-R-A	3.350,00	3.100,00	3.200,00	29.5.2007	-5,7	158	507.949	317,9
BLKL-R-A	370,00	340,00	340,00	29.5.2007	-10,1	1.101	376.306	169,9
BLSC-R-A	940,00	812,00	862,00	31.5.2007	6,2	23.315	20.319.520	1.003,6
BLJE-R-A	347,50	296,00	344,48	31.5.2007	12,9	82.480	25.742.825	1.900,0
BRIK-R-A	360,00	312,00	313,02	25.5.2007	-22,1	619	201.099	125,6
BRNK-R-A	513,00	345,00	470,00	22.5.2007	33,9	1.713	744.062	62,2
BRST-R-A	409,99	275,01	337,01	31.5.2007	19,5	9.729	3.022.970	58,2
CEBA-P-A	1.300,00	1.170,00	1.170,00	30.5.2007	-6,4	2.168	2.696.920	73,1
CEBA-R-A	1.600,00	1.450,00	1.450,00	31.5.2007	-7,9	2.019	3.056.839	412,2
CHAG-R-A	2.200,00	2.000,00	2.199,99	30.5.2007	4,8	696	1.528.570	277,1
CHBL-R-A	420,00	420,00	420,00	4.5.2007	-12,5	9	3.780	120,9
CKML-R-A	7.300,00	6.900,00	6.988,00	31.5.2007	-0,2	240	1.693.074	733,7
CNTZ-R-A	220,00	220,00	220,00	22.5.2007	0,0	72	15.840	32,2
CRAL-R-A	650,00	500,00	650,00	9.5.2007	30,0	32	17.800	3.200,8
CRBT-R-A	451,05	406,00	450,00	31.5.2007	-10,2	702	312.521	81,0
CTKS-R-A	210,00	180,00	210,00	3.5.2007	5,0	96	19.880	51,7
DDJH-R-A	280,00	236,50	270,00	31.5.2007	14,4	132.743	33.968.747	874,0
DDJM-R-A	880,00	800,00	800,00	30.5.2007	-0,1	823	682.955	202,5
DIOK-R-A	520,00	349,00	463,00	31.5.2007	32,3	34.175	14.714.191	1.871,5
DIV-R-A	29,03	29,03	29,03	23.5.2007	0,0	50	1.452	5,2
DKVS-R-A	244,90	203,01	225,00	31.5.2007	8,2	19.647	4.351.520	178,4
DLKV-R-A	1.470,00	1.060,00	1.375,00	31.5.2007	30,8	53.600	67.325.359	3.154,0
DLMC-R-A	2.000,00	1.500,00	2.000,00	30.5.2007	0,0	116	217.051	3.400,0
ELKA-R-A	165,19	145,00	153,98	31.5.2007	6,2	194.883	29.860.483	236,6

	High	Low	Close	Date of last trade	Net change %	Volume	Turnover	Market capitalization
ELKL-R-A	1.700,00	1.500,00	1.500,00	31.5.2007	-3,2	2.511	3.916.736	125,8
ELKP-R-A	4.000,00	2.500,00	3.361,00	30.5.2007	-16,0	346	1.135.302	301,8
ELPR-R-A	381,00	353,00	371,03	30.5.2007	0,3	19.870	7.418.381	124,2
ERNT-R-A	4.300,00	3.750,00	3.900,00	31.5.2007	0,0	25.586	103.915.347	5.193,4
EXCL-R-A	303,00	301,01	301,01	23.5.2007	-0,7	84	25.430	143,0
EXPD-R-A	1.210,00	690,00	1.173,44	30.5.2007	72,6	77	66.887	186,7
FNVC-R-A	692,97	633,16	656,00	31.5.2007	-0,2	3.894	2.579.898	405,2
FRNK-R-A	2.800,00	2.550,04	2.600,00	31.5.2007	-3,7	2.509	6.822.647	1.110,6
GKBA-P-A	225,00	205,00	225,00	16.5.2007	2,3	450	95.130	49,5
GKBA-R-A	380,00	300,00	380,00	30.5.2007	-5,0	78	23.480	238,5
GLEB-R-A	110,00	105,00	110,00	29.5.2007	4,8	2.000	215.000	17,0
HBRL-R-A	400,00	370,00	380,00	21.5.2007	5,6	713	274.120	199,6
HBVD-R-A	219,90	201,00	201,00	29.5.2007	-6,5	269	55.064	57,6
HCRC-R-A	425,00	380,00	407,00	31.5.2007	4,4	1.582	641.395	439,2
HDBK-R-A	500,00	500,00	500,00	25.5.2007	0,0	339	169.500	882,5
HDEL-R-A	1.450,00	880,00	1.400,00	31.5.2007	48,9	31.980	37.771.372	873,4
HEFA-R-A	449,99	431,00	449,99	21.5.2007	6,1	258	113.623	152,3
HHLD-R-A	130,00	100,00	130,00	28.5.2007	0,0	224	28.280	1.395,3
HIMR-R-A	1.190,00	1.000,00	1.190,00	31.5.2007	22,7	4.100	4.316.511	756,7
HMAM-R-A	320,00	300,08	316,00	31.5.2007	2,9	14.124	4.411.366	353,8
HMDN-R-A	197,00	172,00	195,00	31.5.2007	10,8	1.840	334.462	76,8
HMST-R-A	490,00	430,00	470,00	30.5.2007	4,4	1.923	885.040	242,4
HOMS-R-A	44,50	36,01	42,00	29.5.2007	-8,5	11.727	457.077	10,3
HPB-R-A	11.000,00	9.500,00	11.000,00	31.5.2007	4,8	341	3.502.672	5.847,8
HPDG-R-A	205,00	180,01	202,00	30.5.2007	1,0	1.124	216.154	74,0
HRBC-R-A	510,00	435,00	495,00	23.5.2007	14,3	6.665	3.105.665	501,0
HRBS-R-A	120,00	111,12	111,12	30.5.2007	0,0	1.607	183.788	20,9
HRDH-R-A	245,00	230,01	230,01	31.5.2007	-0,9	1.891	447.046	193,9
HTCP-R-A	405,00	380,00	401,00	25.5.2007	0,3	413	165.074	219,8
HTPK-R-A	615,00	600,00	600,00	31.5.2007	5,3	993	596.630	255,9
HTPO-R-A	520,00	480,00	500,00	31.5.2007	-3,7	512	260.504	87,9
HUPZ-R-A	2.550,00	2.400,00	2.400,03	31.5.2007	0,0	3.610	8.916.162	1.232,0
HVDC-R-A	163,00	163,00	163,00	8.5.2007	7,9	11	1.793	76,4
HZDZ-R-A	270,00	260,07	270,00	31.5.2007	1,5	291	77.246	41,8
HZVG-R-A	166,50	140,01	166,50	29.5.2007	2,2	4.129	653.322	50,4
IGH-R-A	12.500,00	5.920,01	11.000,00	31.5.2007	83,3	10.868	101.952.392	1.744,4
IGML-R-A	350,00	350,00	350,00	18.5.2007	-11,4	81	28.350	61,2
IMZV-R-A	927,00	805,00	821,00	31.5.2007	-11,5	2.930	2.594.120	164,7
INDG-R-A	1.944,00	1.610,00	1.730,00	31.5.2007	-0,1	2.474	4.448.066	216,4
INGR-R-A	42.000,00	29.499,00	39.500,00	31.5.2007	27,4	2.529	90.678.965	1.580,0
IPKK-R-A	1.480,00	1.223,03	1.362,01	31.5.2007	3,0	50.244	65.803.551	974,0
IPKO-R-A	75,00	65,05	66,10	30.5.2007	8,4	1.709	118.660	565,2
JAKT-R-A	105,01	96,00	96,00	22.5.2007	-8,6	21.678	2.273.550	76,0
JDBA-R-A	20.500,00	15.838,00	20.000,00	31.5.2007	25,0	1.020	17.930.134	728,0
JDGT-R-A	880,00	821,00	860,00	31.5.2007	-4,4	999	859.929	105,8
JDHR-R-A	353,21	353,21	353,21	2.5.2007	0,0	20	7.064	92,5
JDKM-R-A	450,00	380,00	450,00	31.5.2007	12,5	3.391	1.374.394	97,8
JDPL-R-A	569,00	454,02	505,00	31.5.2007	11,0	30.835	15.845.384	826,5
JDRA-R-A	2.700,00	2.601,15	2.620,00	31.5.2007	-1,1	681	1.833.728	871,1
JDRN-R-A	484,99	400,00	425,05	23.5.2007	11,6	493	222.603	119,6
JDTC-R-A	480,00	379,97	401,05	29.5.2007	14,5	435	167.978	56,8
JMNC-R-A	85.000,00	71.000,00	85.000,00	30.5.2007	13,3	41	3.080.927	1.880,7
JNAF-R-A	9.005,00	5.011,00	9.000,00	31.5.2007	74,4	2.842	18.242.496	6.685,6

	High	Low	Close	Date of last trade	Net change %	Volume	Turnover	Market capitalization
JTMN-R-A	39,03	39,02	39,03	31.5.2007	0,0	452	17.641	6,8
KABA-R-A	379,00	342,31	356,05	31.5.2007	0,3	25.425	9.070.128	476,8
KBZ-R-A	360,50	341,02	341,02	31.5.2007	-5,4	3.266	1.156.338	450,1
KMSK-R-A	155,00	135,00	136,00	31.5.2007	0,7	3.410	488.442	28,9
KNZM-R-A	74.000,00	59.500,00	73.500,00	29.5.2007	22,5	86	5.507.179	9.270,3
KODT-P-A	3.000,00	2.800,00	2.990,00	31.5.2007	6,8	819	2.380.053	91,8
KODT-R-A	3.190,00	2.900,00	3.190,00	31.5.2007	0,1	954	2.938.657	309,7
KOEI-R-A	1.350,00	1.017,00	1.227,01	31.5.2007	20,6	44.948	54.263.479	3.088,4
KOES-R-A	2.300,00	1.651,00	2.050,02	28.5.2007	20,6	363	724.611	267,1
KOKA-R-A	740,00	701,00	701,00	31.5.2007	-4,6	1.169	848.303	633,2
KORF-R-A	249,93	226,00	230,56	31.5.2007	2,0	107.600	25.634.659	1.870,6
KOSK-P-A	400,00	351,00	388,00	28.5.2007	-1,5	638	239.305	15,8
KOSK-R-A	480,00	402,00	402,00	28.5.2007	-28,2	298	125.226	27,7
KRAS-R-A	890,00	800,00	841,00	31.5.2007	5,1	6.794	5.726.228	1.155,2
KSST-R-A	1.500,00	1.258,05	1.351,01	31.5.2007	-4,2	449	614.646	153,5
LANO-R-A	700,00	661,00	700,00	9.5.2007	-1,4	190	127.600	302,4
LANT-R-A	170,00	170,00	170,00	25.5.2007	-14,6	393	66.810	112,9
LCDS-R-A	37,00	34,11	35,95	31.5.2007	-0,1	13.834	499.602	91,0
LEDO-R-A	8.000,00	5.900,00	8.000,00	31.5.2007	29,2	3.331	20.648.946	1.761,4
LKPC-R-A	2.999,98	2.450,00	2.799,99	31.5.2007	7,7	4.056	10.890.635	623,3
LKRI-R-A	700,00	377,00	550,01	31.5.2007	41,0	41.263	20.452.752	1.656,5
LLRB-R-A	307,00	280,02	300,00	31.5.2007	-2,3	1.065	310.359	38,1
LPLH-R-A	519,00	430,00	500,00	31.5.2007	13,4	4.264	2.079.541	331,2
LPML-R-A	859,00	790,00	850,00	30.5.2007	11,8	1.294	1.079.227	60,2
LRH-R-A	7.272,00	5.302,00	6.300,00	31.5.2007	18,8	14.245	84.154.532	1.906,6
LURA-R-A	835,00	760,00	776,99	31.5.2007	-3,1	4.031	3.230.573	2.331,0
LVCV-R-A	989,00	653,50	989,00	31.5.2007	49,6	12.899	10.065.812	472,9
MAIS-R-A	374,00	335,00	347,00	31.5.2007	-6,7	16.199	5.723.553	3.559,3
MDAL-R-A	1.900,00	1.800,01	1.900,00	18.5.2007	5,5	37	67.238	170,8
MIV-R-A	16.224,00	10.500,00	16.224,00	31.5.2007	39,9	1.120	14.824.424	243,7
MLNR-R-A	900,00	790,00	850,00	31.5.2007	6,2	15.613	13.332.275	166,1
MMBA-R-A	2.300,00	2.050,05	2.300,00	30.5.2007	12,2	526	1.205.597	735,4
MNDS-R-A	870,00	761,65	777,00	29.5.2007	-5,2	605	488.538	18,7
MRSK-R-A	870,00	341,00	870,00	31.5.2007	154,4	1.268	615.246	277,3
MTC-R-A	135,00	135,00	135,00	15.5.2007	0,0	4	540	8,4
NVBA-R-A	1.655,00	1.350,00	1.470,00	31.5.2007	-9,3	40.590	58.670.712	222,9
PBZ-R-A	2.000,01	1.850,00	1.980,00	31.5.2007	10,0	15.871	30.972.620	37.768,0
PDBA-R-A	2.332,41	2.140,01	2.152,00	31.5.2007	-2,2	3.243	7.300.432	905,5
PIKR-R-A	760,00	650,00	650,00	28.5.2007	-5,8	3.182	2.268.019	151,7
PIVK-R-A	579,99	490,00	560,00	31.5.2007	8,7	2.311	1.220.117	177,6
PKMI-R-A	1.675,00	1.650,00	1.650,00	30.5.2007	-2,9	168	279.672	158,6
PLAG-R-A	5.500,00	5.203,00	5.350,00	31.5.2007	2,8	722	3.820.815	2.922,8
PLCH-R-A	450,01	440,00	450,00	18.5.2007	0,0	317	142.401	57,0
PLJK-R-A	350,00	199,00	255,00	30.5.2007	27,5	7.788	2.181.910	269,2
PRFC-R-A	82,99	76,00	80,00	31.5.2007	3,9	70.125	5.572.389	313,0
PTKM-R-A	315,99	283,00	308,99	31.5.2007	7,3	70.654	21.198.739	1.032,4
PUNT-R-A	37,99	33,00	35,51	31.5.2007	-8,9	11.840	418.336	9,5
RIBA-R-A	1.000,00	861,00	953,00	31.5.2007	7,1	25.545	23.434.205	14.422,9
RIVP-R-A	740,00	710,00	730,00	31.5.2007	0,0	37.812	27.721.707	2.667,1
RIZO-R-A	650,00	520,00	650,00	31.5.2007	22,6	7.186	4.279.156	88,3
RVTR-R-A	570,03	560,00	560,00	24.5.2007	0,0	220	123.351	63,4
SAPN-R-A	740,00	685,07	710,00	31.5.2007	-2,9	2.015	1.428.279	467,6
SDBA-R-A	320,00	275,00	305,00	24.5.2007	-3,2	1.257	381.240	117,4

	High	Low	Close	Date of last trade	Net change %	Volume	Turnover	Market capitalization
SLDM-R-A	128,89	111,01	128,89	31.5.2007	11,1	14.737	1.702.972	198,8
SLMK-R-A	74,00	63,01	70,00	30.5.2007	-5,4	2.245	150.767	23,1
SLPF-R-A	103,00	86,00	98,00	31.5.2007	3,2	66.669	6.302.939	327,9
SLRS-R-A	1.735,00	1.395,01	1.530,00	31.5.2007	-1,8	6.214	10.231.953	1.112,3
SMNS-R-A	1.755,00	1.600,00	1.600,00	31.5.2007	-3,0	276	475.800	1.513,4
SNBA-R-A	548,00	472,02	514,99	31.5.2007	6,2	48.280	23.775.955	473,3
SPVA-R-A	671,00	590,00	600,00	31.5.2007	3,4	1.629	999.898	165,9
SSNC-P-A1	3.440,00	2.500,00	3.400,00	31.5.2007	6,3	413	1.256.752	61,9
SSNC-R-A	7.000,00	6.999,99	7.000,00	2.5.2007	0,0	2	14.000	691,6
SUNH-R-A	235,00	213,13	235,00	31.5.2007	6,8	25.328	5.708.891	1.456,1
TDZ-R-A	2.100,00	1.900,01	1.900,01	29.5.2007	-11,6	19	38.900	617,1
TEP-R-A	179,00	166,02	177,00	30.5.2007	9,9	1.596	271.129	66,9
THMT-R-A	575,00	480,00	500,00	30.5.2007	9,9	10.483	5.245.518	138,9
THNK-R-A	12.500,00	8.450,00	11.150,01	31.5.2007	29,7	5.222	53.835.769	2.112,5
TISK-R-A	700,00	570,00	691,01	31.5.2007	20,2	6.775	4.204.848	1.649,2
TKPR-R-A	2.800,00	2.610,00	2.800,00	31.5.2007	3,7	573	1.576.917	262,8
TNKC-R-A	2.550,00	2.431,00	2.500,00	30.5.2007	0,0	197	494.579	95,5
TNPL-R-A	5.350,00	5.055,00	5.110,01	31.5.2007	-0,2	3.988	20.626.838	3.200,8
TNSA-R-A	9.999,00	8.150,00	8.501,00	31.5.2007	-10,6	1.930	17.281.990	244,4
TOZ-R-A	550,00	500,00	515,00	31.5.2007	-6,4	2.118	1.118.353	103,0
TRFM-R-A	1.300,00	1.060,00	1.100,00	31.5.2007	0,0	2.255	2.496.873	39,6
TRMD-R-A	95,00	92,00	95,00	24.5.2007	-5,0	1.030	97.250	21,9
TUHO-R-A	1.550,00	1.450,00	1.480,00	29.5.2007	-1,3	1.037	1.554.976	606,4
ULPL-R-A	3.260,00	2.550,00	3.099,99	31.5.2007	20,2	6.422	18.329.835	837,0
ULJN-R-A	390,00	335,05	375,00	31.5.2007	11,9	12.762	4.426.675	838,6
UNPP-R-A	3.289,99	2.850,00	3.200,00	30.5.2007	-3,0	286	868.612	61,5
VDKT-R-A	3.500,00	2.600,00	3.040,00	31.5.2007	12,6	15.897	47.034.804	1.051,3
VLBT-R-A	19,90	19,00	19,00	21.5.2007	0,0	968	18.500	64,7
VLDS-R-A	200,00	170,00	177,00	31.5.2007	-9,2	28.200	5.373.486	345,4
VLHO-R-A	150,00	102,11	130,00	31.5.2007	23,8	40.156	4.969.853	439,1
ZABA-P-B	10.500,00	9.200,00	9.912,00	29.5.2007	-0,4	46	465.666	131,0
ZABA-R-A	13.450,00	12.000,00	12.290,00	31.5.2007	1,2	6.286	79.211.731	41.198,5
ZAPI-R-A	4.200,00	4.000,00	4.199,00	31.5.2007	0,0	823	3.418.984	2.605,3
ZDNK-R-A	55,00	49,55	53,70	31.5.2007	-4,9	11.563	614.787	17,2
ZLAR-R-A	630,00	590,00	629,99	31.5.2007	5,0	3.305	2.011.396	348,0
ZLTO-R-A	300,00	277,01	280,00	31.5.2007	-6,7	481	136.548	100,1
ZLJS-R-A	500,00	400,00	400,00	31.5.2007	-31,0	73	33.600	45,3
ZPKL-R-A	734,87	550,00	550,00	29.5.2007	-25,7	193	120.255	156,1
ZTNJ-R-A	970,00	601,01	800,00	31.5.2007	32,2	26.427	19.505.513	164,5
ZVCV-R-A	509,95	465,05	476,01	31.5.2007	0,2	5.779	2.825.686	146,5
ZVZD-R-A	16.501,00	10.000,00	16.501,00	31.5.2007	64,8	731	9.081.066	1.654,3
Parallel Market								
BCIN-R-A	5.250,00	4.700,00	4.850,00	31.5.2007	-7,6	152	752.216	80,8
BDSS-R-A	609,50	520,00	520,00	30.5.2007	-14,8	637	352.850	193,6
BPBA-R-A	729,90	650,00	700,00	31.5.2007	4,5	2.367	1.606.086	435,6
BRBA-P-A	8.400,00	7.799,00	7.800,00	31.5.2007	0,0	2.224	17.363.331	19,9
BRBA-R-A	10.875,00	9.000,00	10.875,00	17.5.2007	0,0	22	201.750	90,1
BZJK-R-A	1.600,00	1.090,00	1.140,01	31.5.2007	0,0	1.744	2.235.128	233,7
CROLL-R-A	9.495,00	7.900,00	9.495,00	18.5.2007	5,5	71	653.026	1.377,5
CROR-R-A	472,00	220,15	249,99	30.5.2007	-32,4	14.203	4.906.107	28,5
DIKL-R-A	4.005,00	3.401,01	3.401,01	31.5.2007	-11,7	381	1.521.634	36,2
FMPS-R-A	120,13	104,99	104,99	22.5.2007	-4,6	5.009	560.707	210,3
GIPK-R-A	3.200,00	2.600,00	3.150,00	21.5.2007	21,2	775	2.086.750	182,9

	High	Low	Close	Date of last trade	Net change %	Volume	Turnover	Market capitalization
HGSP-R-A	652,00	630,00	642,00	31.5.2007	-1,2	32.309	20.725.167	211,9
INFS-R-A	737,00	665,00	737,00	31.5.2007	5,3	1.782	1.293.687	39,5
ISAU-R-A	370,00	370,00	370,00	30.5.2007	0,0	9	3.330	30,9
ISGF-P-B	900,00	899,00	899,00	31.5.2007	-0,1	83	74.694	49,1
ITC-R-A	170,00	125,00	125,00	28.5.2007	-26,5	163	22.150	4,6
IVEX-R-A	800,00	800,00	800,00	21.5.2007	14,3	50	40.000	118,9
IVNC-R-A	145,00	145,00	145,00	10.5.2007	0,0	2.477	359.165	3,4
JDOS-R-A	10.500,00	9.312,01	10.052,04	31.5.2007	6,8	6.266	61.411.022	1.256,5
JLEN-R-A	184,00	150,00	184,00	30.5.2007	21,7	563	87.702	12,2
KMKA-R-A	850,00	799,99	800,00	22.5.2007	11,1	874	719.229	76,2
KODS-R-A	50,00	50,00	50,00	17.5.2007	33,3	200	10.000	5,3
KOSN-R-A	2.350,00	2.000,00	2.001,00	31.5.2007	-13,0	1.097	2.377.550	78,5
KOTR-P-A	1.800,00	1.750,00	1.800,00	28.5.2007	28,6	436	783.599	48,8
KOTR-R-A	2.200,00	2.200,00	2.200,00	11.5.2007	0,0	17	37.400	79,6
KOVA-P-A	400,00	400,00	400,00	15.5.2007	0,0	50	20.000	6,6
KTKA-R-A	311,00	310,00	311,00	18.5.2007	-17,5	36	11.179	11,4
LANA-R-A	359,00	350,00	355,00	14.5.2007	1,4	224	79.170	21,6
MDSP-R-A	210,00	181,00	190,04	30.5.2007	-9,5	687	135.145	11,7
MKTL-R-A	1.000,00	701,00	1.000,00	24.5.2007	33,3	420	365.432	67,2
MLDN-R-A	347,99	289,00	345,00	31.5.2007	11,3	3.282	1.023.375	33,2
MMTZ-R-A	76.000,00	57.315,00	72.998,00	31.5.2007	22,7	233	15.249.516	586,0
NACE-R-A	3.750,00	3.050,05	3.550,00	31.5.2007	6,0	468	1.574.303	2.287,4
NEXE-R-A	8.550,00	7.506,00	8.299,00	9.5.2007	-2,4	54	449.481	3.927,0
PSMR-R-A	1.123,01	1.000,00	1.010,00	17.5.2007	-9,8	707	745.757	23,5
PZC-R-A	4.999,00	4.251,00	4.343,44	31.5.2007	-3,9	388	1.710.468	215,0
PZCV-R-A	200,00	170,00	170,00	25.5.2007	-15,0	139	26.630	26,7
RCNC-R-A	149,99	100,00	110,50	31.5.2007	30,0	263	26.532	0,9
RVRA-R-A	343,75	343,75	343,75	4.5.2007	15,0	5	1.719	95,3
SEM-R-A	1.500,00	1.250,00	1.500,00	29.5.2007	20,0	455	621.430	42,7
SLTR-R-A	50,00	50,00	50,00	7.5.2007	0,0	100	5.000	4,0
SM86-R-A	410,00	380,01	381,04	29.5.2007	-5,0	1.525	587.159	52,0
SMBA-R-A	2.080,00	2.080,00	2.080,00	17.5.2007	0,0	22	45.760	146,3
SNHO-R-A	400,00	291,00	360,00	31.5.2007	20,0	42.513	13.891.644	1.062,0
SPNV-R-A	999,99	901,00	999,99	29.5.2007	8,7	2.605	2.479.504	72,9
SPPL-R-A	63,98	58,00	59,50	28.5.2007	-7,0	1.697	99.082	11,2
TIMT-R-A	106,00	103,00	106,00	24.5.2007	2,9	385	39.871	30,3
TSHC-R-A	14.500,00	11.100,00	14.500,00	18.5.2007	29,5	146	1.642.200	196,5
URIH-R-A	300,00	300,00	300,00	7.5.2007	0,0	69	20.700	6,9
VDMV-R-A	200,00	160,00	200,00	21.5.2007	25,0	999	193.310	8,2
VIS-R-A	170,00	156,23	160,02	31.5.2007	0,0	7.152	1.155.753	82,9
VLVI-R-A	8.990,00	7.000,00	8.500,00	22.5.2007	-7,6	50	406.330	94,7
VSK-R-A	470,00	360,00	413,00	31.5.2007	8,7	3.868	1.589.821	281,0
ZEP-R-A	272,00	260,50	272,00	25.5.2007	7,9	106	28.510	20,6

Block statistics
(prices and turnover in HRK)

	High	Low	Volume	Turnover
Official Market				
MDKA-R-A	17.000,00	17.000,00	2.800	47.600.000
VIRO-R-A	1.300,00	1.300,00	56.000	72.800.000

Bonds Trading Summary
(prices are % of par value, and turnover is in HRK)

	High	Low	Close	Date of last trade	Volume	Turnover
Regular trades						
HEP-O-13BA	95,90	95,90	95,90	11.5.2007	10.000.000	9.590.000
MTEL-O-097A	102,60	102,60	102,60	11.5.2007	2.000.000	2.052.000
OPTE-O-142A	98,80	98,45	98,80	30.5.2007	2.400.000	2.367.700
RHMF-O-077A	99,40	99,40	99,40	9.5.2007	52.536	383.278
RHMF-O-085A	102,30	102,10	102,15	15.5.2007	9.559.365	9.765.822
RHMF-O-08CA	103,05	102,50	103,05	17.5.2007	1.021.000	7.696.699
RHMF-O-103A	107,52	107,05	107,05	17.5.2007	9.100.000	9.778.200
RHMF-O-125A	109,20	108,50	109,20	22.5.2007	186.700	1.491.932
RHMF-O-137A	99,20	97,82	98,50	23.5.2007	22.526.000	22.111.281
RHMF-O-142A	103,73	103,60	103,60	24.5.2007	2.865.000	21.750.888
TOTAL					59.710.601	86.987.799
Reported trades						
RHMF-O-077A	99,85	99,85	99,85	31.5.2007	840.793	6.135.831
RHMF-O-085A	102,30	102,30	102,30	3.5.2007	5.000.000	5.115.000
RHMF-O-103A	107,85	107,20	107,35	23.5.2007	33.000.000	35.493.000
RHMF-O-125A	109,70	108,90	109,25	25.5.2007	8.000.000	64.033.142
RHMF-O-137A	99,20	97,90	98,50	30.5.2007	54.700.000	53.926.250
RHMF-O-142A	104,15	103,40	103,80	31.5.2007	17.500.000	133.021.189
RHMF-O-157A	97,15	96,75	96,75	31.5.2007	4.000.000	28.374.756
RHMF-O-172A	98,20	97,90	97,90	30.5.2007	30.000.000	29.427.500
TOTAL					153.040.793	355.526.667
Institutional trades						
ATGR-O-11CA	98,60	98,60	98,60	9.5.2007	100.000	98.600
GDKC-O-116A	101,45	101,45	101,45	11.5.2007	2.050.000	1.336.966
HEP-O-13BA	96,00	95,90	95,90	10.5.2007	5.100.000	4.891.000
HOTR-O-941A	101,60	101,60	101,60	9.5.2007	100.000	101.600
INGR-O-11CA	98,90	98,80	98,80	31.5.2007	1.500.000	1.482.500
MTEL-O-097A	102,60	102,60	102,60	10.5.2007	100.000	102.600
NEXE-O-116A	98,10	98,10	98,10	3.5.2007	100.000	98.100
OPTE-O-142A	99,20	99,20	99,20	30.5.2007	6.500.000	6.448.000
PLVA-O-115A	100,20	99,90	100,00	17.5.2007	3.000.000	21.984.771
PODR-O-115A	96,80	96,80	96,80	10.5.2007	100.000	96.800
RHMF-O-085A	102,40	102,25	102,40	7.5.2007	33.578.000	34.373.005
RHMF-O-08CA	103,20	102,90	102,90	17.5.2007	1.180.000	8.887.420
RHMF-O-103A	107,70	107,10	107,10	31.5.2007	197.840.000	212.532.300
RHMF-O-125A	109,65	107,30	109,20	30.5.2007	24.237.700	193.811.916
RHMF-O-137A	99,00	97,90	98,40	31.5.2007	514.400.000	506.407.900
RHMF-O-142A	104,30	103,35	103,70	31.5.2007	74.694.700	568.488.701
RHMF-O-157A	97,20	96,55	96,60	30.5.2007	17.780.000	126.164.680
RHMF-O-15CA	104,70	103,20	103,25	31.5.2007	61.758.629	64.072.440
RHMF-O-172A	99,70	97,90	97,95	31.5.2007	172.830.000	169.967.429
RHMF-O-19BA	107,20	106,00	106,00	31.5.2007	2.150.000	16.781.600
Total					1.119.099.029	1.938.128.327
BONDS TOTAL					1.331.850.423	2.380.642.793

Certificates Trading Summary
(prices are % of par value, and turnover is in HRK)

	High	Low	Close	Date of last trade	Volume	Turnover
RHMF-A-A	170,00	150,00	150,01	24.5.2007	7.616.251	12.269.627

Open-end funds
(value on 31st May, 2007)

Symbol	Sell/exit price	Buy/entry price	Name
PBZI-U-EURN	106,94	-	PBZ Euro novčani fond
PBZI-U-GLBF	182,13	-	PBZ Global fond
PBZI-U- HRKN	109,89	-	PBZ Kunski novčani fond
PBZI-U-IBNF	110,86*	-	PBZ Bond fond
PBZI-U-NVCF	110,13	-	PBZ Novčani fond

* additionaly comissions apply

Top 10 Members by Equity Turnover

Rank	Member
1	Erste vrijednosni papiri d.o.o.
2	Raiffeisenbank Austria d.d.
3	Fima vrijednosnice d.o.o.
4	Zagrebačka banka d.d.
5	I.C.F. d.o.o.
6	Auctor d.o.o.
7	Interkapital vrijednosni papiri d.o.o.
8	Hypo Alpe-Adria-Bank d.d.
9	InterFinance d.o.o.
10	Prva Generacija d.o.o

Top 10 Members by Bond Turnover

Rank	Member
1	Interkapital vrijednosni papiri d.o.o.
2	Erste vrijednosni papiri d.o.o.
3	Raiffeisenbank Austria d.d.
4	I.C.F. d.o.o.
5	TO ONE brokeri d.o.o
6	Zagrebačka banka d.d.
7	Dionica Brod d.o.o.
8	Societe Generale-Splitska banka d.d.
9	Auctor d.o.o.
10	Fintrade d.o.o.

Top 10 Members by Total Turnover

Rank	Member
1	Interkapital vrijednosni papiri d.o.o.
2	Erste vrijednosni papiri d.o.o.
3	Raiffeisenbank Austria d.d.
4	I.C.F. d.o.o.
5	Zagrebačka banka d.d.
6	Fima vrijednosnice d.o.o.
7	Auctor d.o.o.
8	Hypo Alpe-Adria-Bank d.d.
9	InterFinance d.o.o.
10	Prva Generacija d.o.o